НАСКРІЗНА СХЕМА ЗВ'ЯЗКІВ ДИСЦИПЛІН
Структурно-логічна схема підготовки бакалаврів з галузі знань 0305 «Економіка і підприємництво»
за напрямом підготовки 6.030509 «Облік і аудит» спеціалізації «Контроль в митних органах»

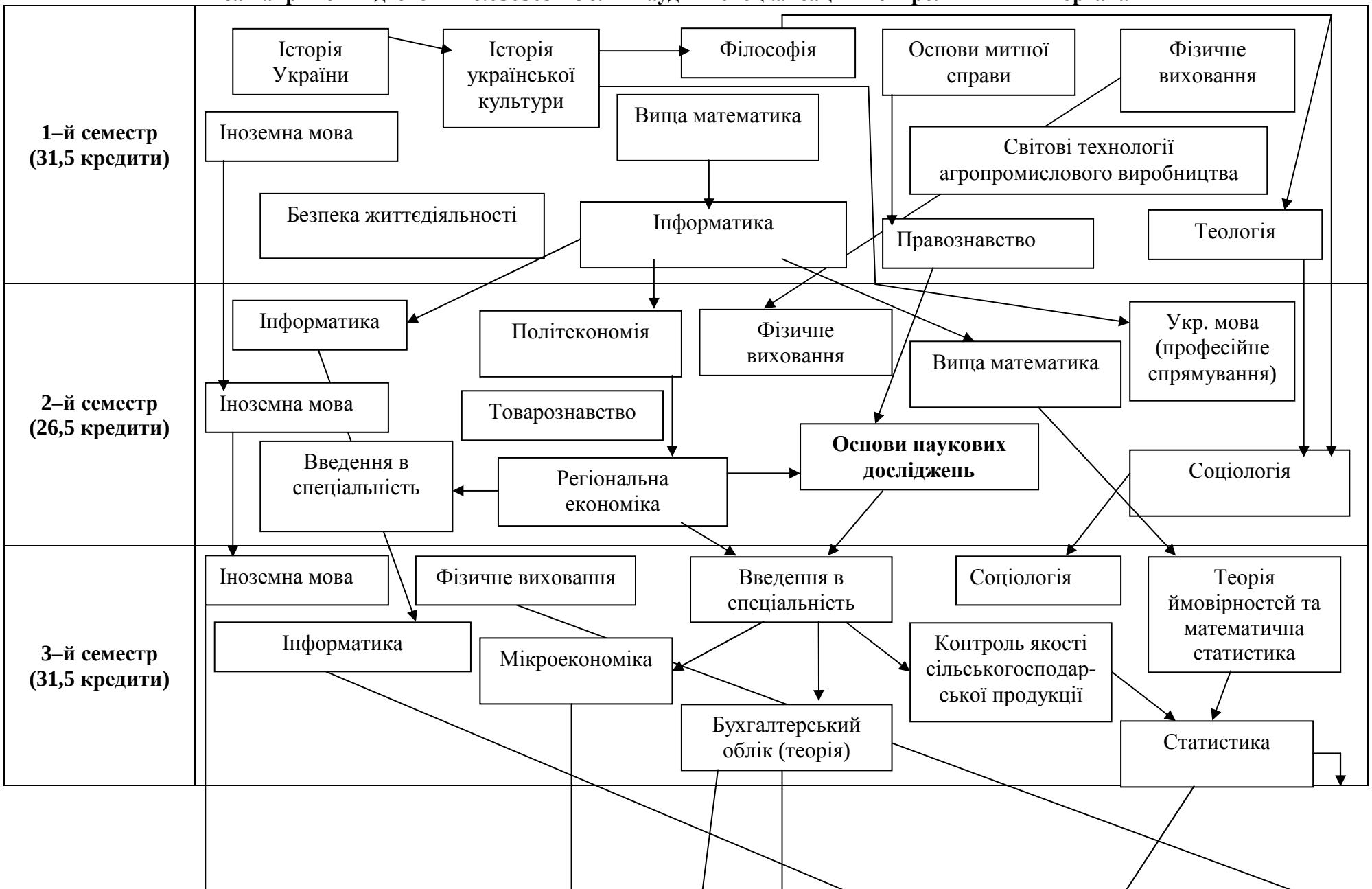

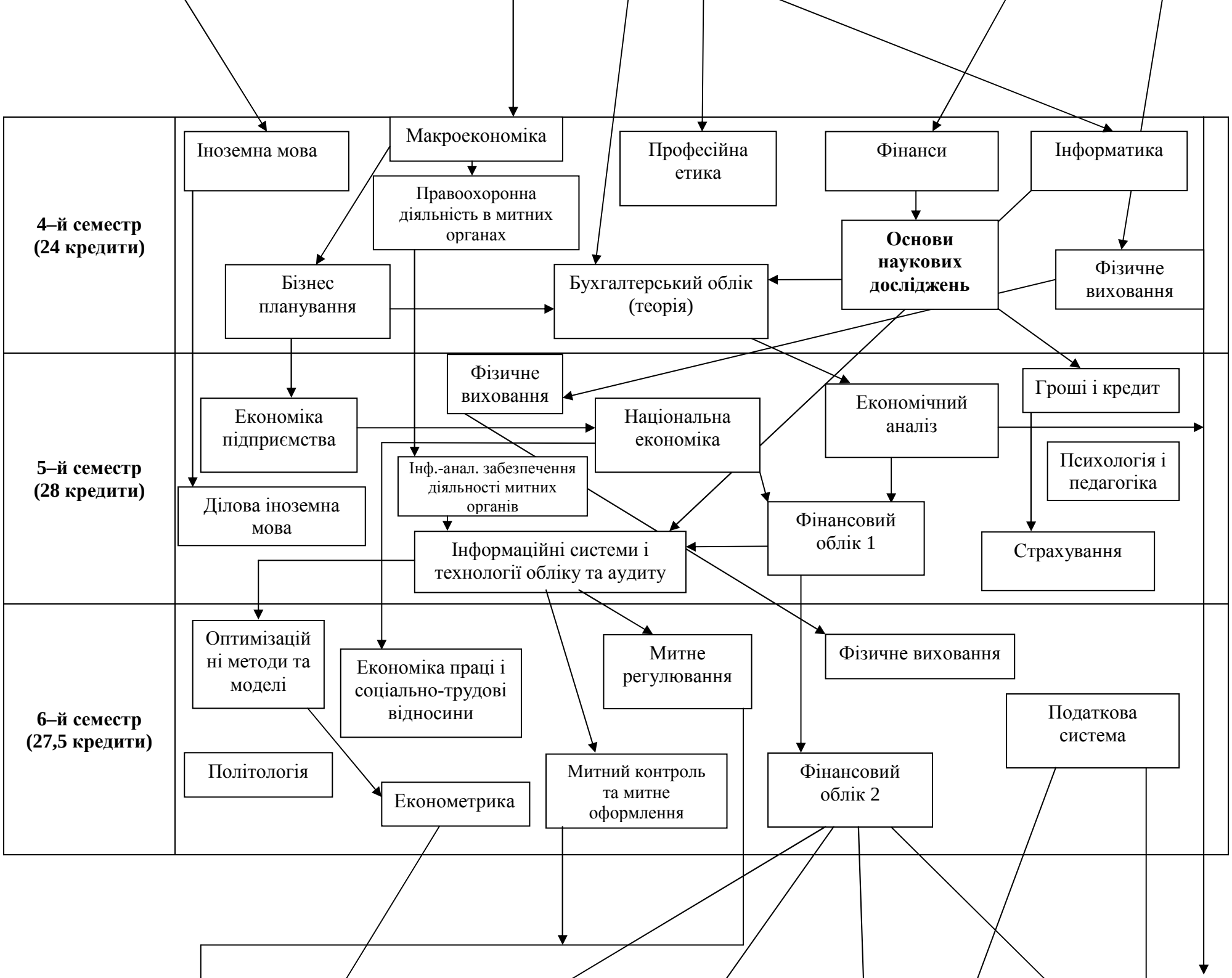
4–й семестр
(24 кредити)
Іноземна мова
Макроекономіка
Професійна етика
Фінанси
Інформатика
Правоохоронна діяльність в митних органах
Основи наукових досліджень
Бізнес планування
Бухгалтерський облік (теорія)
Фізичне виховання
5–й семестр
(28 кредити)
Фізичне виховання
Економіка підприємства
Національна економіка
Економічний аналіз
Гроші і кредит
Інф.-анал. забезпечення діяльності митних органів
Психологія і педагогіка
Ділова іноземна мова
Фінансовий облік 1
Страхування
Інформаційні системи і технології обліку та аудиту
6–й семестр
(27,5 кредити)
Оптимізаційні методи та моделі
Економіка праці і соціально-трудові відносини
Митне регулювання
Фізичне виховання
Податкова система
Політологія
Економетрика
Митний контроль та митне оформлення
Фінансовий облік 2

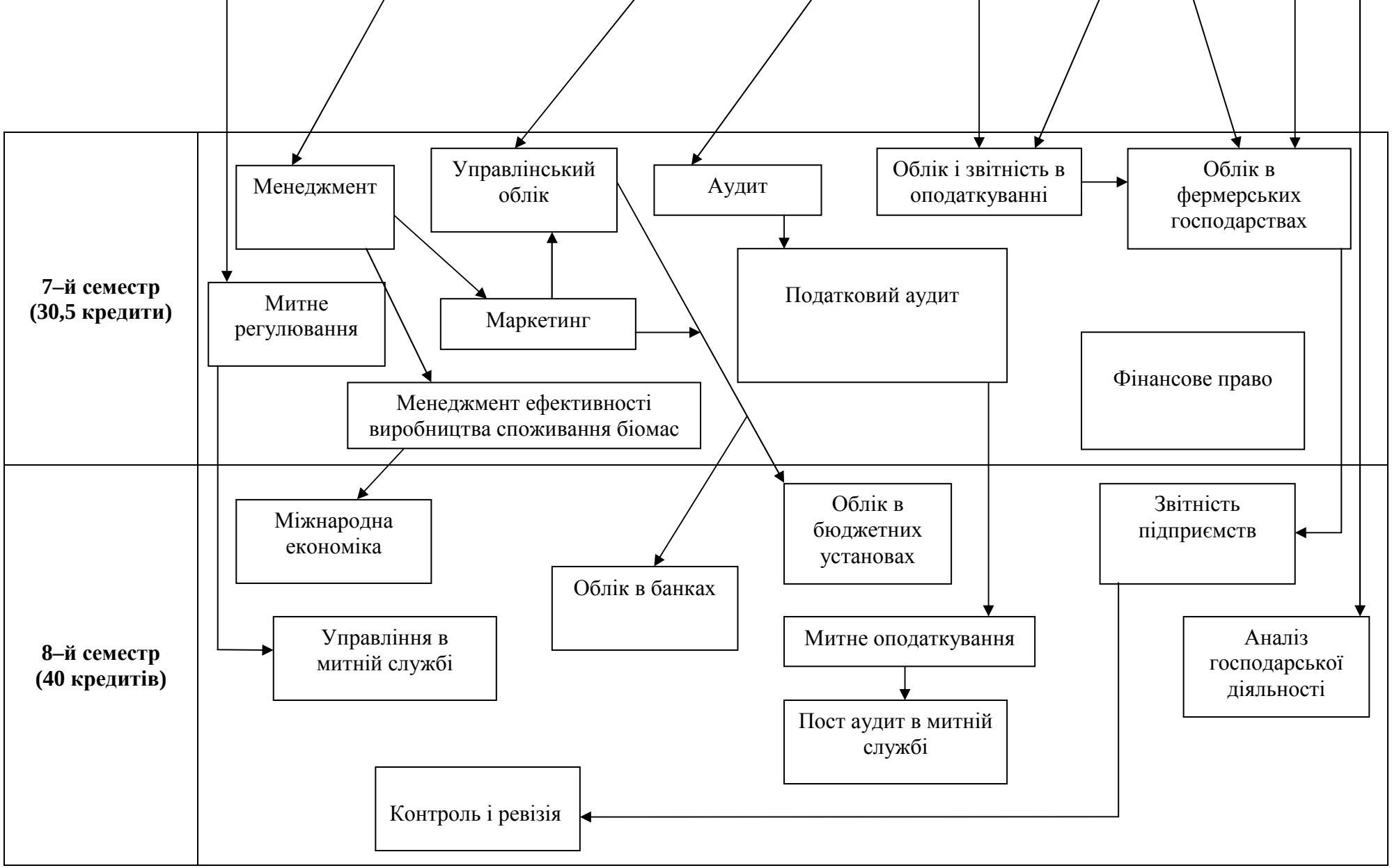
7–й семестр
(30,5 кредити)
8–й семестр
(40 кредитів)
Менеджмент
Управлінський облік
Аудит
Облік і звітність в оподаткуванні
Облік в фермерських господарствах
Митне регулювання
Маркетинг
Податковий аудит
Фінансове право
Менеджмент ефективності виробництва споживання біомас
Міжнародна економіка
Облік в банках
Облік в бюджетних установах
Звітність підприємств
Управління в митній службі
Митне оподаткування
Аналіз господарської діяльності
Пост аудит в митній службі
Контроль і ревізія